# Das beste Wildbret

T: Hermann Löns (1866-1914)
M: Christian Hählke 2014

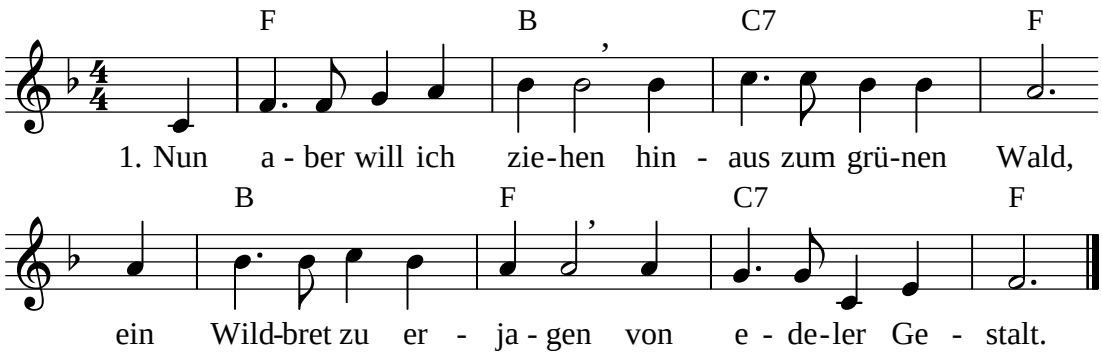


2. Es hat nicht lange Hörner
und auch kein stolz Geweih,
es frisst nicht Gras noch Blätter
und tritt kein Holz entzwei.

3. Es ist nicht Hirsch, noch Hase,
und auch kein wildes Schwein,
und ist mir doch viel lieber
als eins von diesen drein.

4. Ich fang's mit keinem Netze,
ich fang's mit keinem Hund,
ich schieß es nicht mit Hagel,
noch mit der Kugel rund.

5. Denn was ich geh zu jagen,
das ist ein schlankes Reh,
und wenn ich es erlege,
das tut ihm gar nicht weh.