Küselwind

T: Hermann Löns (1866-1914)
M+S: Christian Hählke 2014

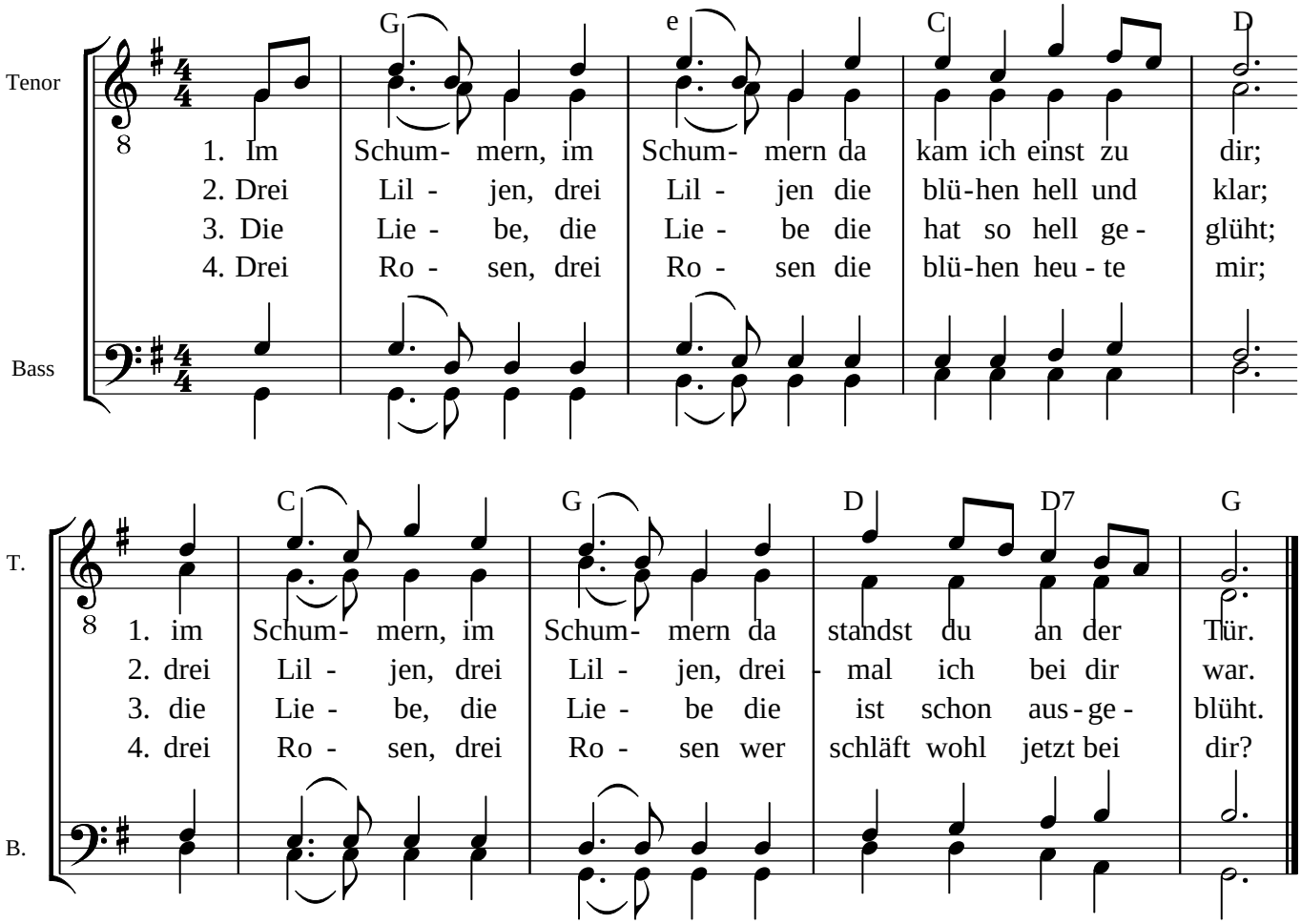

(zum gesegneten Gebrauch geschrieben, kopieren erlaubt - außer für kommerzielle Verwendung; Rechte beim Autoren - haehlke@web.de)